上海漫畫

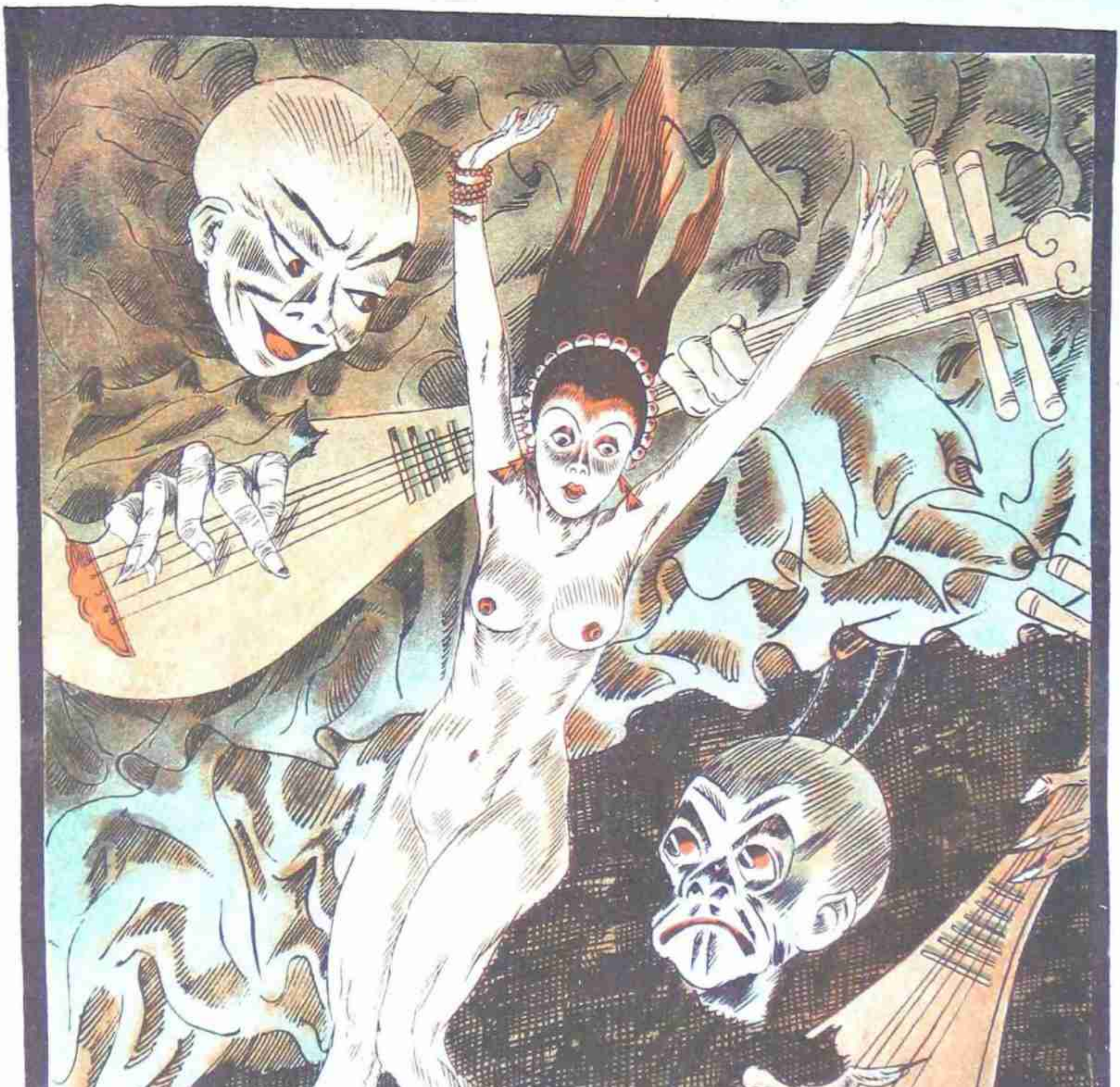

人間名曲！（錢明譯的）

魯少飛作

85

中華民國十八年十二月七號（星期六）

中華郵政特准掛號認為新聞紙類

上海山東路A字一號中國美術刊行社出版

上海蘇河路大新印刷公司代印

華社第三次攝影展覽會出品之一斑

戲　郎靜山作

溪邊工作　胡伯翔作

曉霧孤舟　朱壽仁作

玩　張珍侯作

梵林春曉　郭錫麒作

水鄉　胡伯洲作

華社爲滬上最有聲譽之攝影團體，每歲舉行出品展覽，深得社會讚頌，可見該會之努力于藝術，此次爲第三屆展覽，尤多精品云。

日期　本月六號至九號

地點　浙江路念王號時報館

時間　上午九時至下午六時

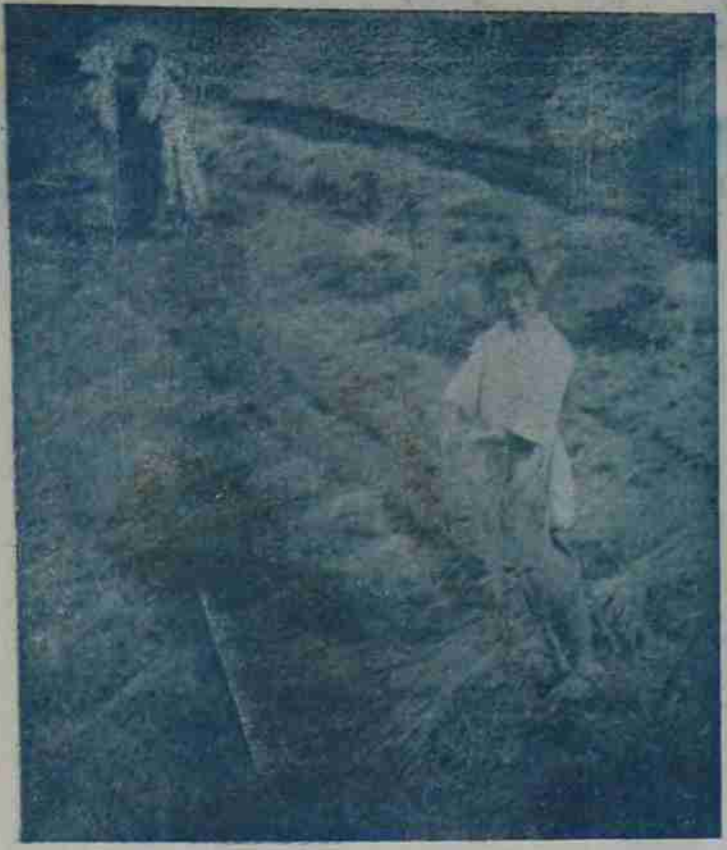

黃伯惠作　割麥

曉月　陳萬里作

溪邊　鄭佛青作

玉蘭　丁悚作

華新公司

冬季大減價

西裝　每套廿元

新裝　每件五元

皮鞋　每雙三元半

各部貨品特別削價

南京路中市

冠生園飲食部

佈置美化

茶點

奶籽油餅—一角

蛋星期美點—五分

鮮雞蛋茶—一角

各式餃子—五分

菜品

廣州酒菜—伊府麵麵

海鮮炒飯—麵覓小酌

冷品

冰淇淋—每客一角半

雪藤汽水

雅潔絕倫

香港天奇堂

姑嫂丸　專治婦女暗病多年不育

海狗鞭

健腎丸　專治男子腎部元陽一切腎病

代理處

南京路先施公司　四馬路大和堂

南京路永安公司　雲南路濟華堂

南京路新新公司　[illegible]

[illegible]

人間名曲（封面說明）

少梁

美麗的戀愛者，是慣聽音樂的神。

知趣機的天堂的神　就來彈奏着樂音，

識時務的地獄的鬼　也來彈奏着樂音！

樂聲的弦音永無甯息地顫動，戀愛者的心弦也永無甯息地顫動，天堂地獄都是一般地激烈的抗爭，戀愛者的意向也是一般地激烈的抗爭，然而，這人間，祇有這餘音！

TARANTULLE
大林士西裝洋紗
仁記路二十五號大利洋行啓

漂亮的人兒
指尖夾着金磚牌
越顯得漂亮
金磚牌香烟

要最高雅最漂亮的服飾
請到雲裳去
靜安寺路
斜橋車站

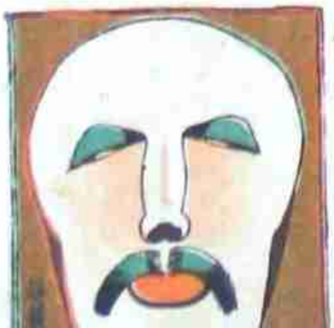

上海封神榜
烏龜大聖
天王老子
買辦天尊
鴉片道人

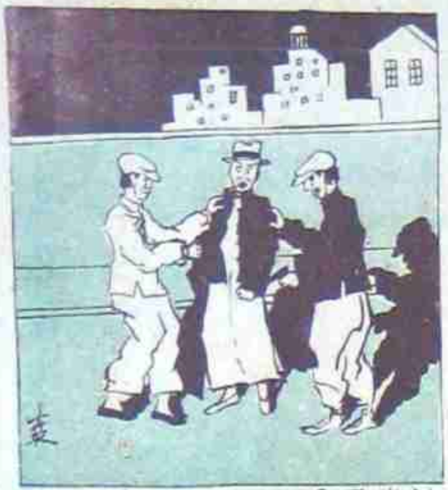

剝猪羅？　　黃士英作

城裏人想跑到鄉下去
鄉下人想跑到城裏去
讀書人想做事情
做事人想讀書
小孩子想做大人
大人想做小孩子
女人想做男人
男人想做女人
沒有事情做的人想事情做
有事做的人想沒有事做

傳聲筒之效用
開玩笑

宿舍的真相

千代洋行
發售照相材料
代客冲晒放大

家庭娛樂
以勝高亭唱片為最高雅
各唱片公司均有發售

常備四種藥
永除百樣病
虎標萬金油
消風清快水
提神八卦丹
止頭痛粉
上海虎標永安堂總行
四川路老靶子路口

西北戰事實地攝影之一班

王小亭攝

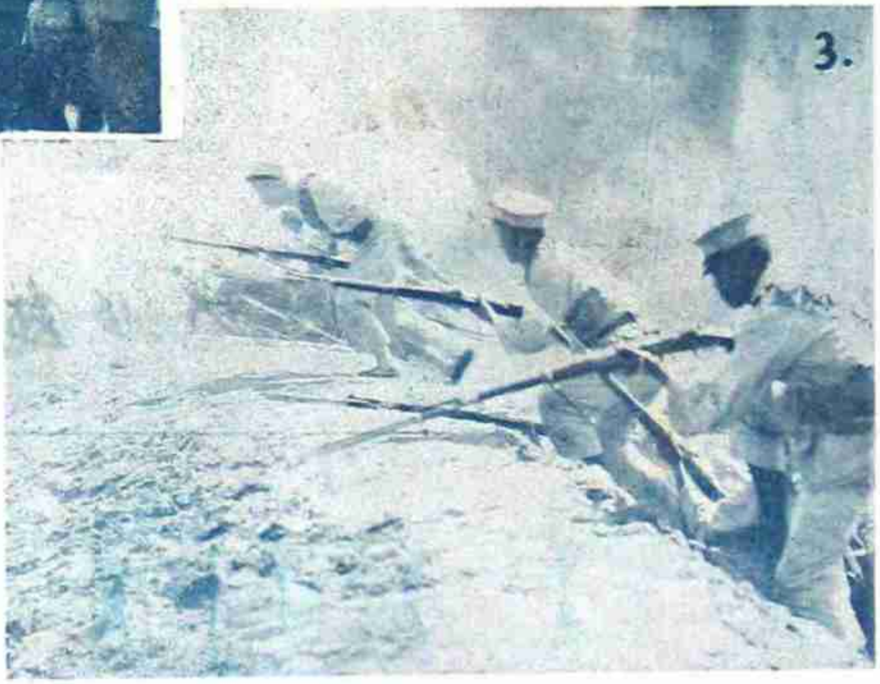

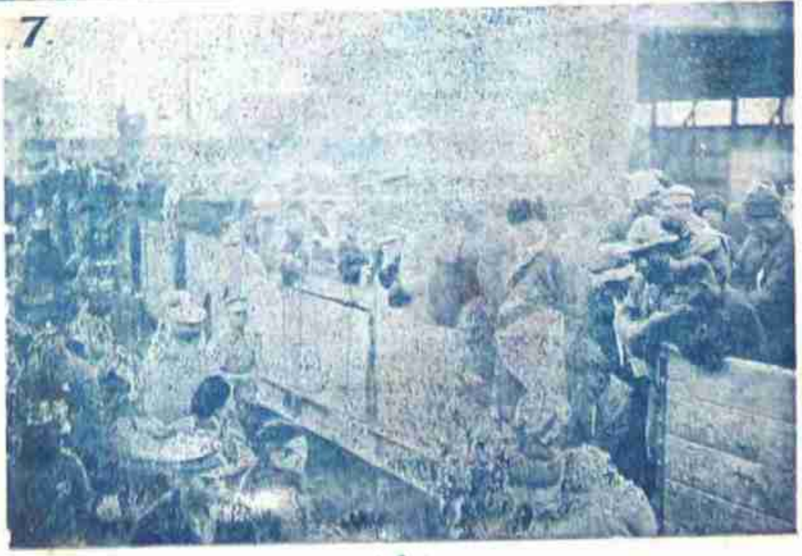

王小亭君爲美國米高溫新聞社駐華通訊員，曾遍歷國內各省及西藏青海等處攝取新聞影片，民十六保定之役，曾受彈傷，此次隨國軍出發豫省，攝取戰事影片，雖亦屢經危險，而成績則更佳；業已公畢返滬，本社蒙王君厚意惠假戰片數幀非常感謝！ 佛青

(一)革命軍掘壕備戰之情形

(二)徐源泉師長在前線視察地圖

(三)革命軍向敵方衝鋒之狀況

(四)攝影師王小亭君在火線內攝取影片

(五)革命軍休息之狀態

(六)革命軍討馮之標語

(七)保綏局第一日通車軍民擁擠之情形

此次中俄事件，我國人士深恨赤俄之無理侵奪國境，力圖自禦，青年學子咸自動組織學生軍，如東北馮庸大學之學生軍，均非常勇敢，所謂身先士卒，大有效死疆場之慨，山東省立高級中學亦有學生軍之組織，其軍容之嚴肅，不弱于馮庸也。

圖為濟南市秋季聯合運動會中之學生軍　森錢寄

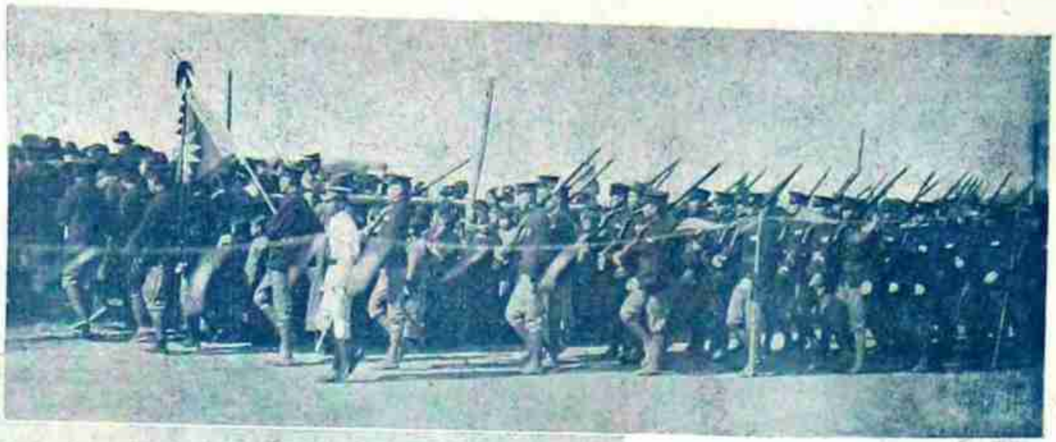

山東省立高級中學學生軍在濟南市秋季聯合運動會表演後休息　森錢寄

唐蘊玉女士最近赴法研究美術

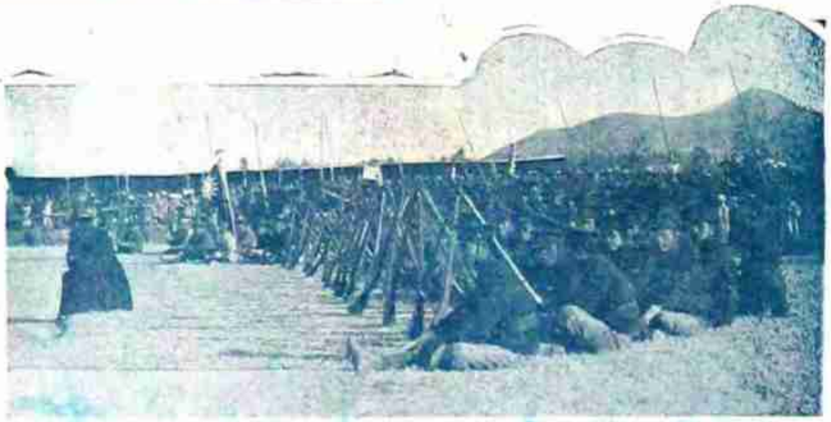

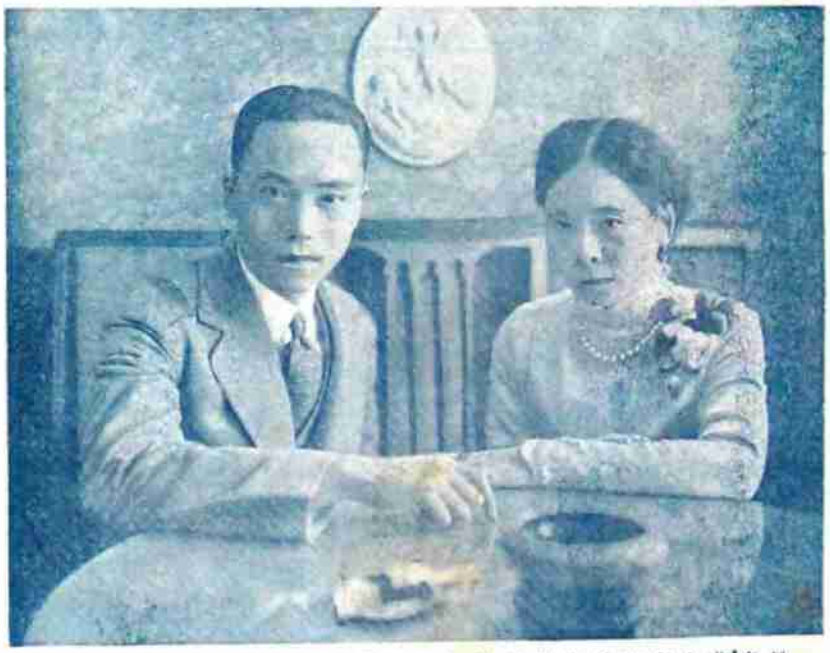

景泰藍專家夏伯銘君及其夫人梁環若女士　石世磬攝

右為紐約女子最新流行之帽子，上飾圖案係二飛機于空中翱翔之狀態。

左為日本佐分利公使來華時我國公使汪榮寶氏送行之攝影，乃最近佐分利突然自殺，有疑為謀殺者，經將遺骸剖驗，認為自殺，但死因莫明，終成疑案。

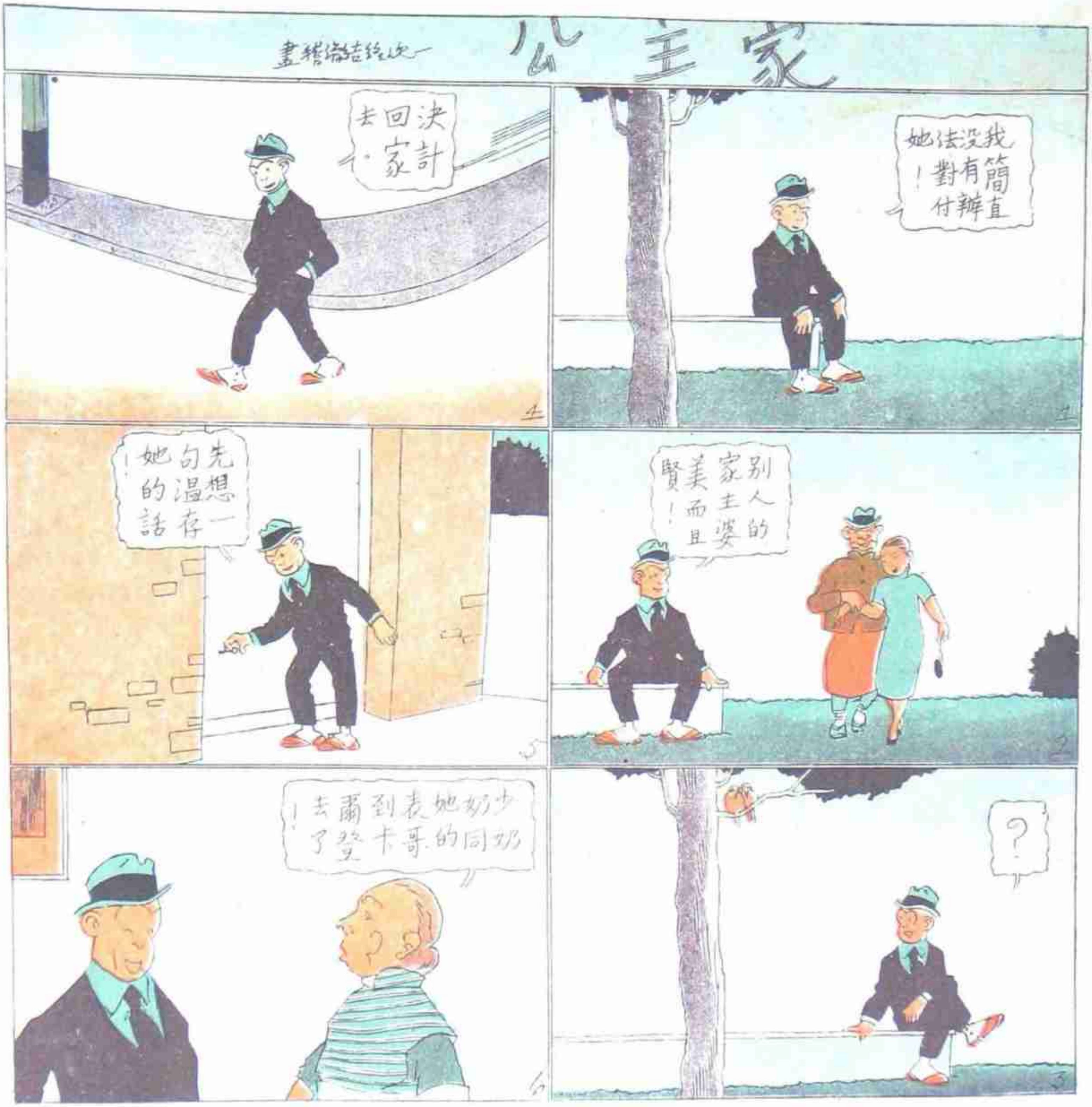

新書出版

葉靈鳳編
現代小說
每冊四角

田漢編輯
南國月刊
每冊三角半

上海四馬路
現代書局

中國第一漫畫社函授部招生

本社常年招生
就在你的生活和職業內可以做這種事業

滑稽畫 諷刺畫

你一天預備抽出一小時練習
用去最便宜的筆墨費
一張白紙 一瓶墨水 一支筆
能夠使你做成一件重大的事業
能夠你成功一個偉大的畫家
諷刺畫家滑稽畫家
在現代之地位及聲譽
全中國報紙大小已有二三千家
需用此項人才
全中國出版刊物數萬種
需用此項人才
全中國國際間我國第一莫大之光榮
需用此項人才
本社即培養此項人才之機關

函索章程 附郵伍分
通訊處 上海山東路A字號
中國第一畫社函授部啟
中華郵政信箱一五五九號